

Link: <https://normanno.com/attualita/nuova-via-don-blasco-de-luca-consegna-di-tre-tratte-entro-il-12-febbraio/>

NORMANNO
Notizie in tempo reale su Messina e la Sicilia



Nuova via Don Blasco. De Luca: «Consegna di tre tratte entro il 12 febbraio»



Publicato il 27 Gennaio 2022 alle 9:07

3' 0

Sopralluogo alla **nuova via Don Blasco** per il sindaco di Messina, Catenò De Luca, e l'assessore ai Lavori Pubblici, Salvatore Mondello, per fare il punto sull'andamento dei lavori. L'obiettivo, in questo momento, è quello di consegnare le prime tre tratte alla città entro la fine del mandato. Per questo il Primo Cittadino si è dato una data ed è quella del **12 febbraio 2022**.

Dai lavori nella zona del viadotto di San Ranieri, alla via Santa Cecilia, a via Salandra, a viale Europa, il Primo Cittadino e l'esponente della sua Giunta hanno fatto un tour in diretta social per mostrare alla città l'andamento dei lavori sulla nuova via Don Blasco. L'obiettivo è quello di consegnare tre tratte **entro il 12 febbraio**; prima della fine del mandato, in sostanza. Si tratta nello specifico delle **tratte di via Santa Cecilia, via Salandra e Maregroso**.

«Questa strada – ha sottolineato l'assessore **Salvatore Mondello** – ha una genesi trentennale. Già nella pianificazione degli anni '90 si era compresa la strategicità di questo asse viario, già inserito nel piano regolatore. Una storia caratterizzata da una complessa vicenda tecnica, problematiche legate alle economie. Un'opera del genere ha dei costi rilevanti, ci attestiamo su quasi **13 milioni di euro**. Trovare le risorse non è stato semplicissimo. Grazie alla buona volontà da parte degli enti, come la Regione e l'Autorità Portuale, si è riusciti a reperire le somme per trovare copertura al progetto complessivo. **Il pensiero di aver dato una tale accelerata in soli 3 anni ci rende orgogliosi**».

Lungo tutta la via Don Blasco si è lavorato e si sta lavorando in maniera analoga, unendo al rifacimento dell'asfalto (un asfalto "a masse aperte"), l'installazione di **illuminazione a led** e la **cura del verde**. Sono stati realizzati parcheggi e **parcheggi per disabili**, si sono abbattute le barriere architettoniche. Tra le particolarità, ricordiamo la messa a dimora, nella rotonda creata nella zona ex Scalo Merci FS di via S. Cecilia, di un **olivo topiario donato dal Lions Club Messina Peloro**.

Per quel che riguarda uno dei cantieri per cui ci vorrà ancora un po' di tempo, quello dell'area del **Cavalcavia di San Ranieri**, l'assessore ai Lavori Pubblici ha precisato: «A seguito del crollo del Ponte Morandi sono state avviate diverse **verifiche sui viadotti**. Le Ferrovie sono andate a verificare le condizioni di sicurezza dell'impalcato ferroviario. Rendendosi conto della necessità di affrontare in maniera seria una adeguata manutenzione e quindi fare un **adeguamento sismico serio**, sono intervenuti dei lavori. Lavori che ovviamente sono stati programmati molto

dopo quella che era la programmazione della strada e che naturalmente interferiscono con quella che era la nostra attività». Questo, quindi, ha comportato un rallentamento sugli interventi previsti per la tratta che da via Santa Cecilia porta appunto al Cavalcavia.

f Facebook

Twitter

Tags:

[cateno de luca](#) [nuova via don blasco](#) [salvatore mondello](#) [via don blasco](#)

Scritto da
Redazione

Potrebbe interessarti

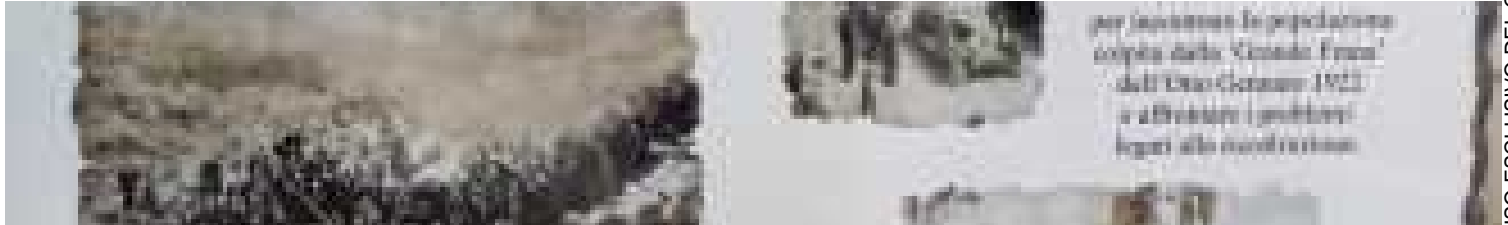

3' ⌚

Targa con foto di Mussolini a San Fratello. L'Anpi: «Contraria ai valori della Costituzione»

Lascia un commento

Il tuo indirizzo email non sarà pubblicato. I campi obbligatori sono contrassegnati *

Commento

Nome

Email

Accetto i termini e le condizioni

Pubblica

Scelti dalla redazione

I più letti



2' ⌚

Concorso Agenzia Nazionale per i Giovani: si assume a tempo indeterminato



4' ⌚

Un po' di Messina a Sanremo, Giuseppe Arena sarà il pasticcere ufficiale della Casa del Festival



8' ⌚

Le 5 eccellenze (+1) di Messina del 2021: tutto quello che rende bella questa città

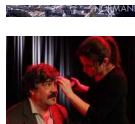

6' ⌚

I trucchi di Angela Gugliotta: «Se Messina fosse una donna userei un rossetto color Malvasia»

Servizi

Aste Giudiziarie

Farmacie Di Turno

Newsletter

Resta sempre aggiornato sulle notizie e gli approfondimenti di Normanno.com

Iscriviti

Tag cloud

[#messina](#), [#messina oggi](#), [#attualità messina](#), [#cronaca messina](#), [#cateno de luca](#), [#notizie messina](#), [#sicilia](#), [#eventi messina](#), [#cronaca di messina](#), [#coronavirus messina](#), [#cultura messina](#), [#accorinti](#), [#politica messina](#), [#coronavirus sicilia](#), [#sicilia oggi](#), [#carabinieri](#)

Carica altri

9612 - ARTICOLO NON CEDIBILE AD ALTRI AD USO ESCLUSIVO DEL CLIENTE CHE LO RICEVE