DATA STAMPA
MONITORAGGIO MEDIA, ANALISI E REPUTAZIONE

MARSALALIVE.IT
Link al Sito Web

Data pubblicazione: 21/04/2022

Link: https://www.marsalalive.it/2022/04/21/marsala-lions-club-domenica-24-aprile-screening-di-primavera-del-diabete/

multimediaworld
Realizzazione di siti internet, E-Commerce, Social media marketing, SEO
Stampa piccolo e grande formato (brochure - manifesti - locandine - volantini - biglietti da visita - pannelli - adesivi) - zerbini e gadget pubblicitari

Marsala, Lions Club: domenica 24 aprile screening di primavera del diabete

In Piazza della Repubblica, dalle ore 9 alle ore 13. L'iniziativa si svolge in collaborazione con l'Asp di Trapani grazie al protocollo d'intesa stipulato dal Distretto 108 YB Sicilia e l'Assessorato regionale alla Salute

Redazione 21 Aprile 2022

Marsala – Domenica 24 aprile 2022 il Lions Club di Marsala, presieduto da Michele Fici, celebra il Lions Day, la giornata mondiale del Lions Club International; in tale occasione, a Marsala, dalle ore 9.00 alle ore 13.00 in Piazza della Repubblica sarà eseguito lo screening gratuito del diabete. Saranno presenti oltre al Presidente Fici, Sonia Bonfanti Presidente della Zona 5, Massimo Ingargiola I Vice Presidente, Antonella Pantaleo, Cerimoniera del Club.

Screening gratuiti verranno eseguiti,
inoltre, a Trapani in Corso Vittorio Emanuele dalle 9.00 alle 12.30, ad Alcamo in Piazza Ciullo dalle 10.00 alle 12.30, a Castelvetrano presso il Centro Commerciale Belicittà dalle 9.00 alle 13.00.

L'iniziativa si svolge in collaborazione con l'ASP di Trapani grazie al protocollo d'intesa stipulato dal Distretto 108 YB Sicilia e l'Assessorato regionale alla Salute. Pertanto, durante la giornata, verrà distribuito materiale informativo sulla prevenzione dei tumori della mammella, cervice uterina e colon- retto e sarà possibile prenotare gli esami per la diagnosi precoce delle suddette patologie. [Paola Maria Di Pietra – Vice Presidente del Lions Club Marsala]

Marsala Live Notizie - Mars...
Segui la Pagina 32.627 follower

DILLO CON WHATSAPP
320.4138563
LIVE

ATTUALITÀ

L'Itet Garibaldi chiude con un evento di restituzione il progetto "Scuola al centro"

Covid in provincia, crescono ancora gli attuali positivi (5.462, +121): 1 morto e 584 guariti nelle ultime 24ore

Scuola, Flc Cgil Sicilia: numerosi perdenti posto nelle province siciliane

Salemi punta sul Pnrr per il centro storico: l'idea di un "Hub per la cultura Mediterranea"

Cento Passi Marsala: "Solidarietà al presidio di Libera"

9612 - ARTICOLO NON CEDIBILE AD ALTRI AD USO ESCLUSIVO DEL CLIENTE CHE LO RICEVE

ULTIME NOTIZIE

L'Itet Garibaldi chiude con un evento di restituzione il progetto "Scuola...

Marsala, 50enne perseguita la ex compagna: i Carabinieri lo hanno sottoposto...

Covid in provincia, crescono ancora gli attuali positivi (5.462, +121): 1...

Eseguiti 5 arresti per concorso esterno in associazione mafiosa e riciclaggio

Marsala celebra la Festa della Liberazione

Amministrative Petrosino, Marcella Pellegrino presenta ufficialmente la sua candidatura

"Marcia straordinaria della pace Perugia-Assisi": delegazione di Marsala guidata dal sindaco...

Cappella Ospedale Mazara: triduo in preparazione alla Festa della Divina Misericordia

Aeroporto di Trapani-Birgi, i numeri di Pasqua: il boom, il lunedì...

Asportano carburante in due distributori: arrestati dalla Polizia di Stato

OPINIONI

Cento Passi Marsala: "Solidarietà al presidio di Libera"

Marsala, sindaco: "Finalmente l'acqua della rete idrica è potabile"

Che sia veramente una buona Pasqua per tutti, che porti pace, gioia e riconciliazione

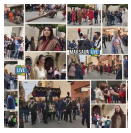
Torna la Sacra Rappresentazione del Giovedì Santo e Marsala ritorna alla vita

Randagismo a Marsala, Salvatore Lo Faso: "In via Garibaldi ho rischiato dei gravi traumi"

SCRIVI A MARSALA LIVE

redazione@marsalalive.it

GIRA VOTA E FIRRIA

Che sia veramente una buona Pasqua per tutti, che porti pace, gioia e riconciliazione

Enzo Amato: "Io mi vaccino perché questa non è vita ed ho rispetto per la popolazione più fragile"

Intervista esclusiva al sindaco Massimo Grillo: "Marsala e i marsalesi meritano risposte concrete"

SOCIETÀ

9612 - ARTICOLO NON CEDIBILE AD ALTRI AD USO ESCLUSIVO DEL CLIENTE CHE LO RICEVE

L'Itet Garibaldi chiude con un evento di restituzione il progetto "Scuola al centro"

"Marcia straordinaria della pace Perugia-Assisi": delegazione di Marsala guidata dal sindaco e da assessore Piraino

Covid in provincia, crescono ancora gli attuali positivi (5.462, +121): 1 morto e 584 guariti nelle ultime 24ore

Cappella Ospedale Mazara: triduo in preparazione alla Festa della Divina Misericordia

Aeroporto di Trapani-Birgi, i numeri di Pasqua: il boom, il lunedì dell'Angelo con 3585 passeggeri

Seguici su

9612 - ARTICOLO NON CEDIBILE AD ALTRI AD USO ESCLUSIVO DEL CLIENTE CHE LO RICEVE